



de la población europea desarrollará cáncer a lo largo de su vida

Cada año en Europa

>3,7 MILLONES

mientras que

1,9 MILLONES

de personas son diagnosticadas de cáncer

de personas mueren por cáncer



## ¿Los pacientes de cáncer reciben la mejor atención posible?



Las personas con cáncer a menudo se enfrentan a importantes problemas psicológicos, físicos y sociales

como consecuencia de su enfermedad, del tratamiento o de efectos posteriores

## MyPath reconoce la necesidad de un cambio

El proyecto busca integrar la perspectiva de los propios pacientes de cáncer en la atención oncológica diaria

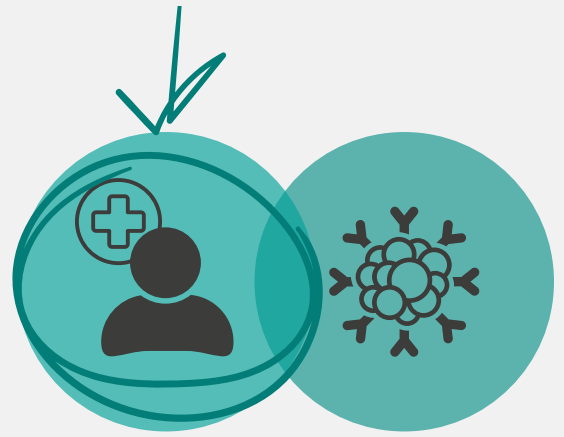

## ¿Qué es la atención centrada en el paciente?



Enfoque en las necesidades individuales y en la calidad de vida



Planes de atención personalizados



Participación activa del paciente en la toma de decisiones

## MyPath desarrollará una solución digital innovadora para una atención centrada en el paciente



✓ Comunicación en tiempo real de los síntomas y de las preferencias de atención

✓ Planes personalizados de atención y tratamiento

...y lo probará de manera rigurosa mediante la implementación de la herramienta en la atención oncológica diaria en Europa



Conoce el proyecto MyPath y conecta con nosotros



[mypath-cancercare.eu](http://mypath-cancercare.eu)



MyPath\_EU